

***Resumen de la situación de los
mercados
en las Producciones Ganaderas Intensivas
durante el año 2005***

marzo de 2006

Subdirección General de Porcino, Avicultura y otras Producciones Ganaderas

RESUMEN ANUAL

PRODUCCIONES GANADERAS INTENSIVAS

CUADRO DE PRECIOS 2005 EN €/ UNIDAD

SEMANA	PORCINO Cl. E €/kg canal	Porcino Ext. C.Pienso €/kg vivo	CARNE pollo 65% €/kg canal	CARNE pollo 83%-65% €/kg canal(1)	HUEVOS L €/doc	HUEVOS M €/doc	CONEJO €/kg vivo (2)	CONEJO €/kg vivo (3)
1	1,359	1,809	1,622	1,553	0,43	0,37	1,656	1,673
2	1,357	1,809	1,577	1,533	0,42	0,36	1,656	1,674
3	1,345	1,809	1,546	1,511	0,41	0,38	1,231	1,192
4	1,340	1,809	1,533	1,563	0,41	0,38	1,254	1,221
5	1,366	1,809	1,531	1,504	0,40	0,36	1,406	1,427
6	1,421	1,814	1,513	1,499	0,39	0,35	1,606	1,610
7	1,469	1,814	1,503	1,474	0,41	0,38	1,606	1,613
8	1,496	1,814	1,506	1,472	0,43	0,40	1,506	1,527
9	1,496	1,818	1,485	1,453	0,46	0,42	1,506	1,523
10	1,502	1,822	1,495	1,460	0,48	0,43	1,606	1,617
11	1,491	1,825	1,541	1,547	0,49	0,43	1,756	1,758
12	1,477	1,827	1,611	1,592	0,47	0,42	1,756	1,765
13	1,443	1,835	1,581	1,588	0,45	0,40	1,756	1,765
14	1,422	1,835	1,581	1,589	0,44	0,38	1,756	1,766
15	1,408	1,835	1,584	1,610	0,43	0,36	1,756	1,767
16	1,365	1,835	1,634	1,634	0,41	0,34	1,701	1,716
17	1,326	1,835	1,613	1,638	0,39	0,33	1,701	1,718
18	1,343	1,833	1,586	1,623	0,38	0,32	1,731	1,762
19	1,355	1,823	1,582	1,625	0,40	0,32	1,756	1,769
20	1,407	1,780	1,645	1,648	0,41	0,35	1,756	1,774
21	1,448	1,765	1,605	1,631	0,43	0,36	1,756	1,774
22	1,509	1,716	1,596	1,606	0,43	0,37	1,756	1,770
23	1,574	1,695	1,530	1,503	0,43	0,37	1,656	1,673
24	1,621	1,647	1,544	1,509	0,43	0,36	1,506	1,638
25	1,653	1,639	1,465	1,379	0,43	0,36	1,406	1,428
26	1,662	1,638	1,497	1,381	0,44	0,37	1,406	1,426
27	1,618	1,638	1,345	1,345	0,45	0,38	1,406	1,426
28	1,567	1,638	1,485	1,399	0,48	0,41	1,534	1,548
29	1,544	1,642	1,453	1,387	0,51	0,44	1,599	1,622
30	1,540	1,649	1,485	1,407	0,54	0,45	1,621	1,653
31	1,540	1,650	1,492	1,403	0,56	0,47	1,749	1,789
32	1,538	1,650	1,492	1,401	0,56	0,47	1,799	1,811
33	1,545	1,661	1,460	1,385	0,58	0,49	1,806	1,816
34	1,544	1,661	1,437	1,358	0,64	0,54	1,806	1,784
35	1,545	1,670	1,420	1,327	0,64	0,55	1,634	1,656
36	1,492	1,674	1,403	1,293	0,66	0,57	1,634	1,660
37	1,418	1,674	1,397	1,287	0,66	0,57	1,756	1,773
38	1,418	1,680	1,385	1,280	0,66	0,57	1,879	1,895
39	1,356	1,685	1,392	1,276	0,64	0,55	1,879	1,905
40	1,335	1,697	1,359	1,222	0,64	0,56	2,006	2,024
41	1,298	1,703	1,372	1,248	0,66	0,58	2,006	2,029
42	1,290	1,708	1,374	1,240	0,67	0,60	2,091	2,131
43	1,282	1,708	1,365	1,219	0,67	0,60	2,306	2,321
44	1,259	1,713	1,328	1,157	0,65	0,58	2,306	2,325
45	1,260	1,722	1,315	1,142	0,63	0,56	2,306	2,325
46	1,288	1,733	1,311	1,132	0,62	0,55	2,306	2,325
47	1,332	1,747	1,303	1,098	0,61	0,55	2,306	2,312
48	1,356	1,756	1,312	1,122	0,62	0,55	1,956	1,981
49	1,368	1,756	1,358	1,219	0,65	0,59	1,956	1,979
50	1,396	1,760	1,478	1,385	0,66	0,60	1,956	1,976
51	1,421	1,760	1,482	1,412	0,66	0,59	1,656	1,679
52	1,425	1,760	1,521	1,460	0,65	0,59	1,656	1,676
P.MEDIO	1,435	1,742	1,481	1,418	0,52	0,45	1,747	1,765
PR. MIN.	1,259	1,638	1,303	1,098	0,38	0,32	1,231	1,192
PR. MAX.	1,662	1,835	1,645	1,648	0,67	0,60	2,306	2,325

(1) Media ponderada de las cotizaciones de las canales 83% y 65%.

(2) Precios medios de Lonjas (no oficiales).

(3) Precio Medio Nacional obtenido como media ponderada de las cotizaciones registradas semanalmente en una muestra representativa de lonjas, productores y mataderos (nueva serie elaborada por la S.G. Estadísticas Agroalimentarias). EL GRÁFICO DE LA PÁGINA SIGUIENTE SE REFIERE YA A ESTE NUEVO PRECIO DEL CONEJO.

Fuente : S.G. Estadísticas Agroalimentarias (MAPA).

PRECIOS MEDIOS DE LOS DIFERENTES PRODUCTOS EN ESPAÑA DURANTE EL AÑO 2005

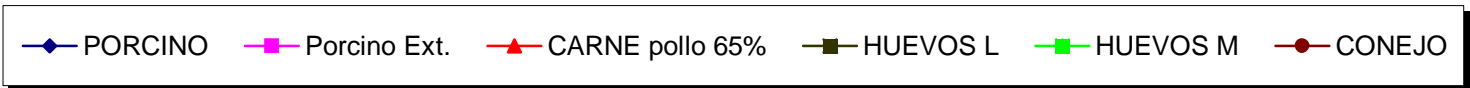
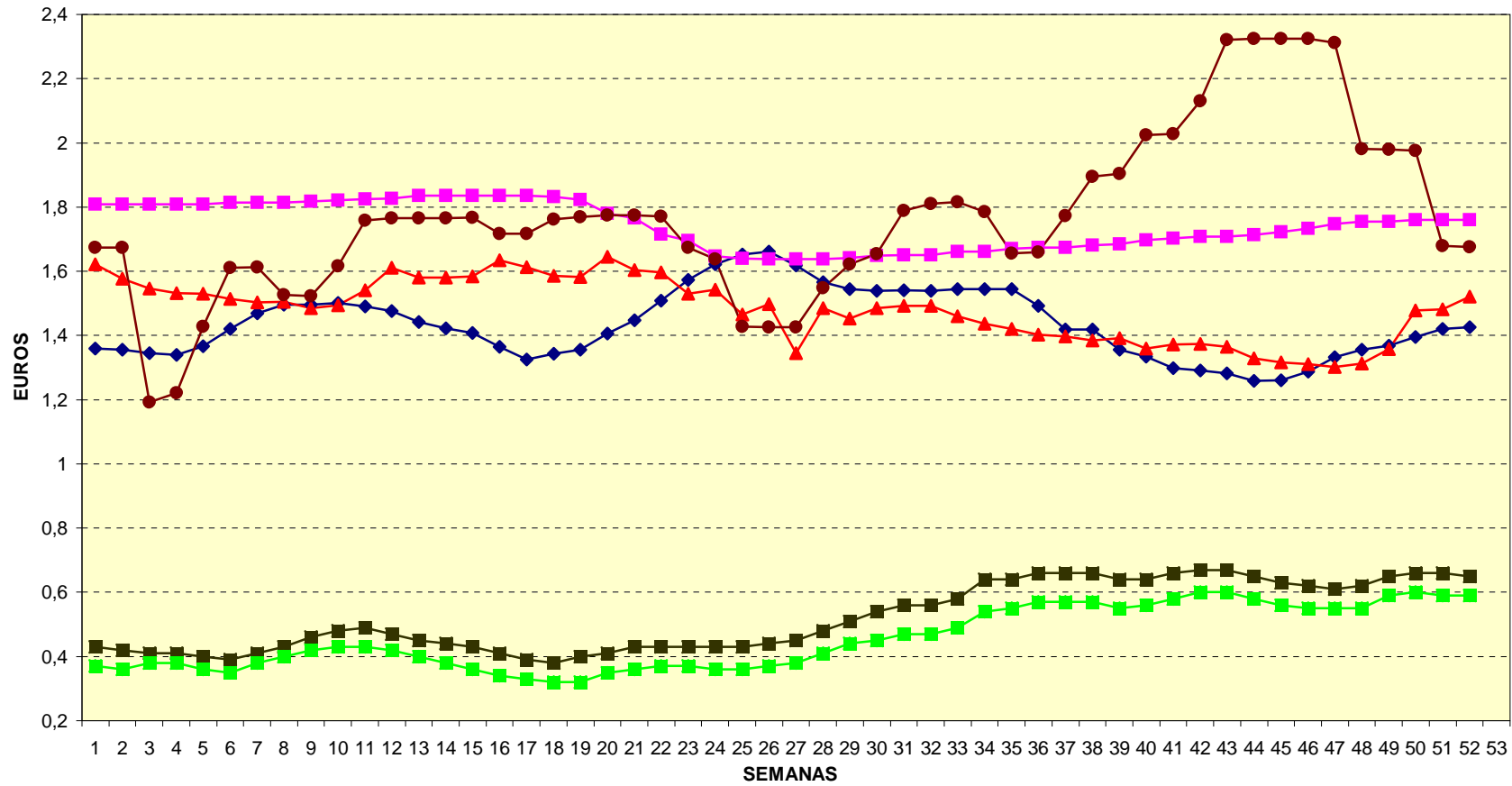

Fuente : S.G. Estadísticas Agroalimentarias.
 Elaboración : S.G. Porcino, Avicultura y otras Producciones Ganaderas.

CARNE DE PORCINO

DATOS DE COYUNTURA

DATOS DE COYUNTURA DEL SECTOR PORCINO (RESUMEN ANUAL)

PARAMETROS	ESPAÑA					UNIÓN EUROPEA *				
	2003	2004	% 04 / 03	2005	% 05 / 04	2003	2004	% 04 / 03	2005	% 05 / 04
Total	24.053	24.895	3,50	24.889	-0,02	121.661	151.138	24,23	151.718	0,38
Censo (miles de animales en diciembre) :										
Lechones (< 50 Kg)	11.663	12.260	5,12	12.074	-1,52	62.131	78.300	26,02	78.272	-0,04
Cebo (> 50 Kg)	9.771	9.950	1,83	10.152	2,03	47.017	57.609	22,53	58.201	1,03
Verracos	81	79	-2,47	70	-11,39	296	349	17,91	341	-2,29
Cerdas reproductoras	2.538	2.606	2,68	2.593	-0,50	12.217	14.880	21,80	14.904	0,16
Producción :										
Animales sacrificados (número de cabezas)	38.180.100	38.064.639	-0,30	37.616.148	-1,18	202.070.984	241.348.273	19,44	239.049.713	-0,95
Peso canal total en toneladas	3.189.508	3.191.000	0,05	3.163.860	-0,85	17.787.313	21.190.913	19,13	21.117.991	-0,34
Comercio Intracomunitario (toneladas) :										
Importación	163.604	149.858	-8,40	154.456	3,07	sin datos	sin datos	-	sin datos	-
Exportación	420.782	456.411	8,47	533.701	16,93	sin datos	sin datos	-	sin datos	-
Comercio Extracomunitario (toneladas) :										
Importación	9.001	3.052	-66,09	278	-90,89	72.084	44.389	-38,42	20.662	-53,45
Exportación	76.194	107.944	41,67	131.898	22,19	1.508.618	1.827.999	21,17	1.917.917	4,92
Precios de mercado :										
Lechones (Euro / Unidad)	28,92	32,36	11,89	38,73	19,68	35,28	38,31	8,59	40,93	6,84
Canal Clase E (Euro / 100 Kg)	129,14	139,05	7,67	143,30	3,06	127,26	138,43	8,78	139,12	0,50

* Año 2003 : UE-15; años 2004-2005 : UE-25.

Fuentes : S.G. Estadísticas Agroalimentarias (MAPA).
Departamento de Aduanas e Impuestos Especiales de la Agencia Tributaria.
Comisión de la Unión Europea.

Elaboración : S.G. Porcino, Avicultura y otras Producciones Ganaderas.

PRECIOS

SECTOR CARNE DE PORCINO

COMPARACIÓN INTERANUAL DE PRECIOS DEL MERCADO ESPAÑOL (CLASE E)

Semanas	2003	2004	% 2004/2003	2005	% 2005/2004
	€/Kg	€/Kg		€/Kg	
1	1,225	1,118	-8,77	1,359	21,59
2	1,215	1,115	-8,26	1,357	21,70
3	1,197	1,135	-5,15	1,345	18,49
4	1,199	1,147	-4,35	1,340	16,83
5	1,216	1,168	-4,01	1,366	17,03
6	1,249	1,219	-2,43	1,421	16,62
7	1,291	1,274	-1,36	1,469	15,36
8	1,333	1,322	-0,82	1,496	13,12
9	1,352	1,380	2,09	1,496	8,42
10	1,348	1,431	6,20	1,502	4,93
11	1,336	1,441	7,80	1,491	3,49
12	1,302	1,438	10,50	1,477	2,66
13	1,278	1,439	12,67	1,443	0,24
14	1,277	1,422	11,33	1,422	-0,01
15	1,272	1,396	9,72	1,408	0,88
16	1,267	1,387	9,47	1,365	-1,58
17	1,267	1,388	9,57	1,326	-4,49
18	1,273	1,390	9,20	1,343	-3,36
19	1,288	1,407	9,19	1,355	-3,66
20	1,275	1,425	11,77	1,407	-1,27
21	1,254	1,446	15,29	1,448	0,15
22	1,254	1,495	19,21	1,509	0,91
23	1,286	1,557	21,11	1,574	1,04
24	1,320	1,607	21,71	1,621	0,92
25	1,354	1,647	21,63	1,653	0,35
26	1,399	1,667	19,15	1,662	-0,30
27	1,444	1,675	16,04	1,618	-3,44
28	1,463	1,672	14,24	1,567	-6,26
29	1,505	1,652	9,75	1,544	-6,53
30	1,514	1,599	5,65	1,540	-3,72
31	1,511	1,550	2,62	1,540	-0,65
32	1,504	1,503	-0,09	1,538	2,38
33	1,493	1,449	-2,95	1,545	6,60
34	1,467	1,401	-4,53	1,544	10,25
35	1,424	1,433	0,63	1,545	7,84
36	1,389	1,449	4,31	1,492	2,98
37	1,377	1,460	6,04	1,418	-2,88
38	1,357	1,439	6,03	1,418	-1,49
39	1,345	1,419	5,52	1,356	-4,45
40	1,291	1,383	7,15	1,335	-3,51
41	1,239	1,321	6,65	1,298	-1,79
42	1,176	1,268	7,88	1,290	1,73
43	1,109	1,231	11,02	1,282	4,13
44	1,131	1,228	8,60	1,259	2,50
45	1,139	1,229	7,96	1,260	2,54
46	1,146	1,224	6,75	1,288	5,27
47	1,167	1,251	7,23	1,332	6,48
48	1,176	1,263	7,38	1,356	7,41
49	1,154	1,275	10,40	1,368	7,31
50	1,131	1,295	14,53	1,396	7,77
51	1,121	1,332	18,84	1,421	6,66
52	1,120	1,359	21,27	1,425	4,89
53		1,359			
PROM	1,293	1,388	7,40	1,435	3,38
MAX	1,514	1,675	10,65	1,662	-0,81
MIN	1,109	1,115	0,50	1,259	12,95

Fuente : S.G. Estadísticas Agroalimentarias (MAPA).

Elaboración : S.G. Porcino, Avicultura y otras Producciones Ganaderas.

GANADO PORCINO
COMPARACIÓN INTERANUAL DE PRECIOS EN EL MERCADO ESPAÑOL
Canal Clase E

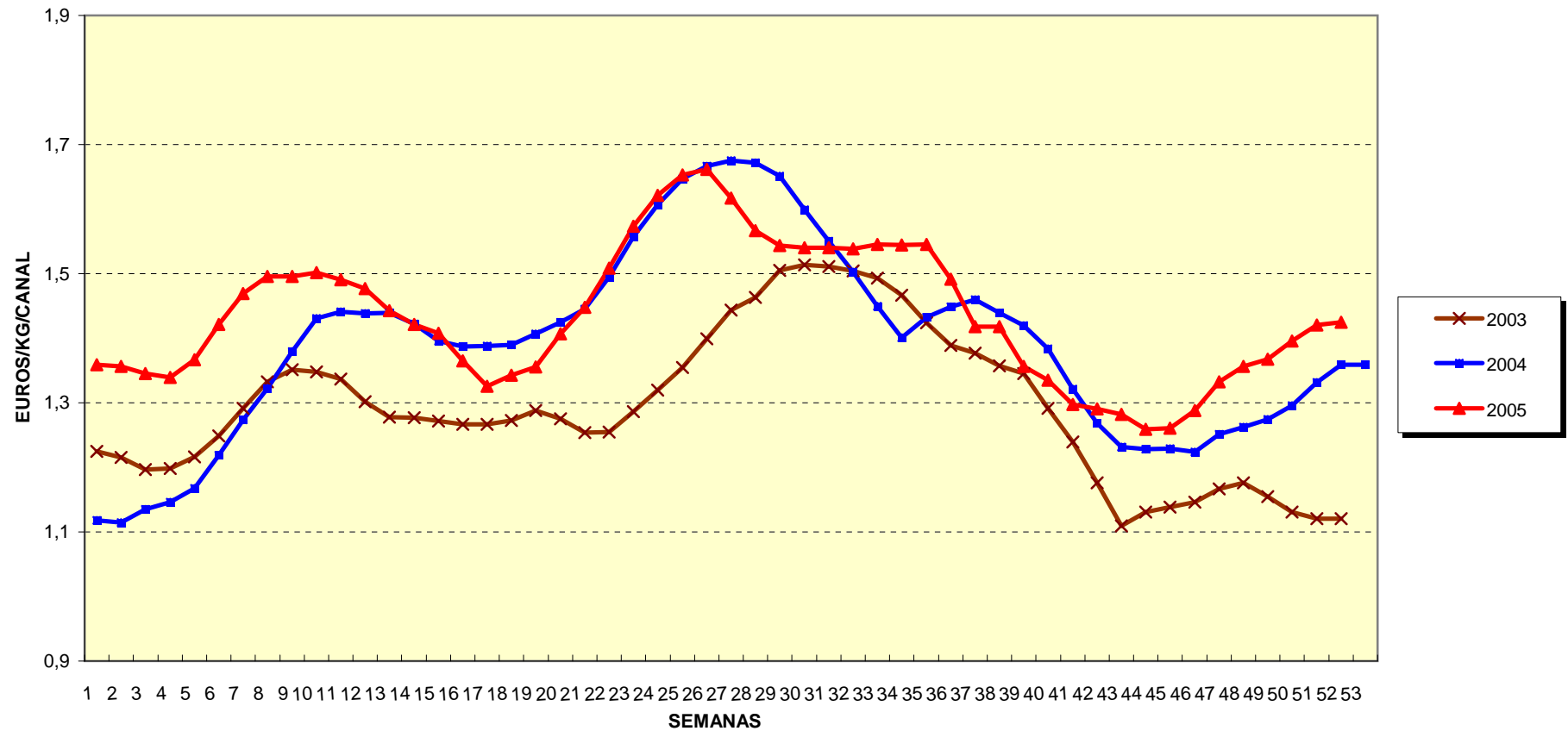

Fuente : S.G. Estadísticas Agroalimentarias.
Elaboración : S.G. Porcino, Avicultura y otras Producciones Ganaderas.

COMPARACIÓN DE TENDENCIAS "PRECIO DEL PIENSO / PRECIO DE LA CARNE DE CERDO" EN EL MERCADO ESPAÑOL (€/100 kg canal Clase E)

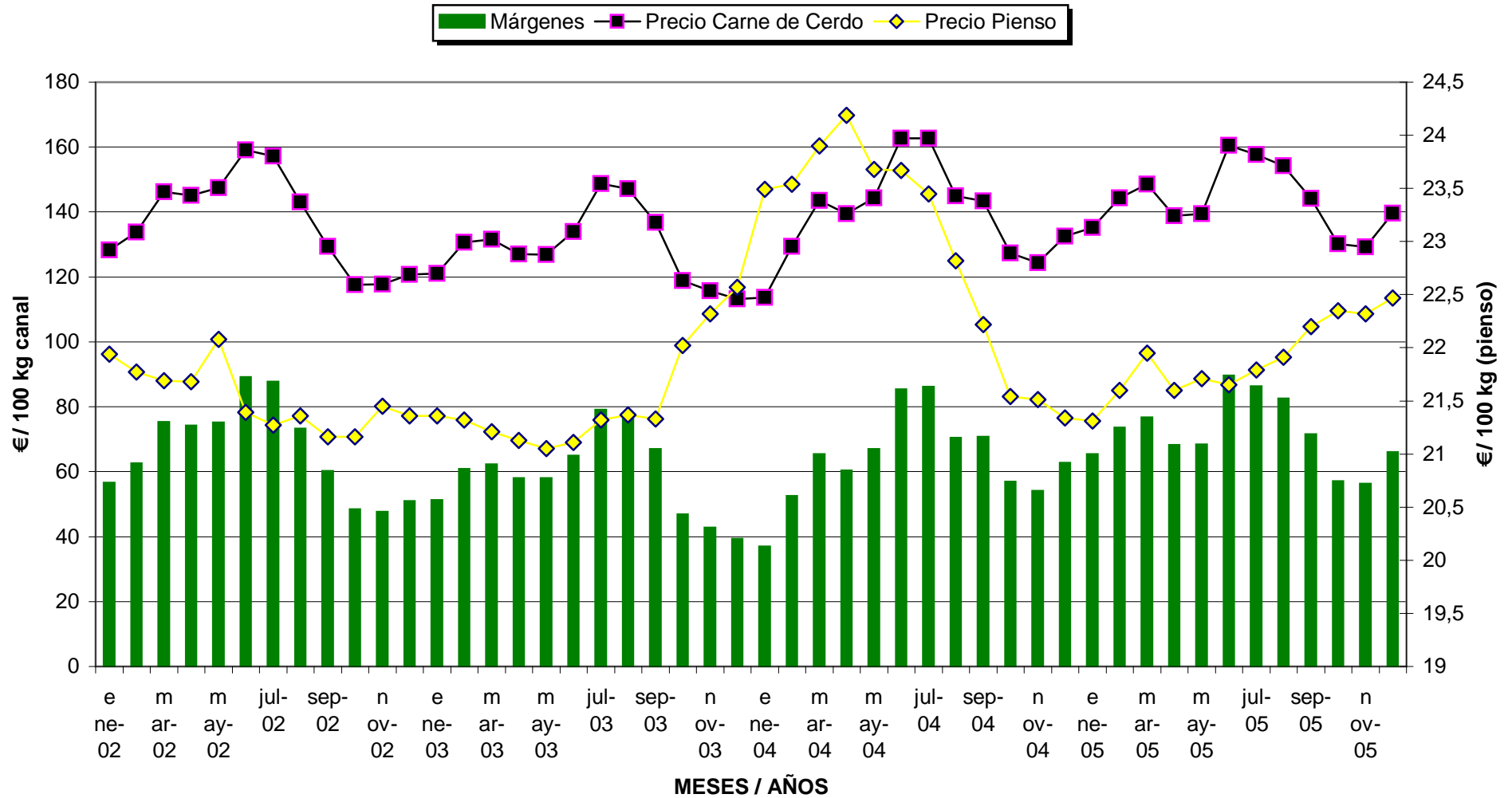

Fuente : Estadísticas MAPA.

Elaboración : S.G. Porcino, Avicultura y otras Producciones Ganaderas.

Factor de conversión : 3,27 kg pienso / 1 kg canal.

COMPARACIÓN PRECIOS MERCADO COMUNITARIO 2005						
EUROS / KG CANAL CLASE E						
Semanas	España	UE - 25	Francia	P. Bajos	Alemania	Polonia
1	1,359	1,407	1,430	1,359	1,496	1,372
2	1,357	1,370	1,360	1,290	1,430	1,320
3	1,345	1,339	1,290	1,225	1,390	1,300
4	1,340	1,343	1,270	1,244	1,435	1,339
5	1,366	1,372	1,280	1,291	1,492	1,390
6	1,421	1,402	1,360	1,333	1,519	1,382
7	1,469	1,428	1,440	1,379	1,538	1,357
8	1,496	1,426	1,430	1,363	1,493	1,361
9	1,496	1,412	1,370	1,269	1,465	1,403
10	1,502	1,421	1,360	1,300	1,502	1,412
11	1,491	1,408	1,350	1,300	1,495	1,329
12	1,477	1,393	1,350	1,271	1,461	1,299
13	1,443	1,370	1,300	1,243	1,436	1,295
14	1,422	1,355	1,260	1,262	1,415	1,306
15	1,408	1,325	1,240	1,225	1,360	1,278
16	1,365	1,285	1,220	1,167	1,318	1,200
17	1,326	1,257	1,200	1,186	1,318	1,136
18	1,343	1,288	1,180	1,253	1,414	1,164
19	1,355	1,314	1,260	1,291	1,436	1,180
20	1,407	1,340	1,320	1,308	1,436	1,194
21	1,448	1,355	1,330	1,310	1,453	1,197
22	1,509	1,379	1,370	1,309	1,479	1,197
23	1,574	1,401	1,420	1,310	1,484	1,217
24	1,621	1,431	1,470	1,330	1,516	1,260
25	1,653	1,461	1,480	1,352	1,559	1,306
26	1,662	1,477	1,450	1,398	1,558	1,342
27	1,618	1,452	1,440	1,331	1,490	1,341
28	1,567	1,417	1,370	1,274	1,444	1,329
29	1,544	1,415	1,360	1,312	1,459	1,350
30	1,540	1,423	1,370	1,312	1,473	1,389
31	1,540	1,430	1,390	1,311	1,488	1,409
32	1,538	1,440	1,420	1,310	1,511	1,417
33	1,545	1,458	1,420	1,338	1,535	1,429
34	1,544	1,481	1,460	1,379	1,554	1,443
35	1,545	1,484	1,440	1,386	1,540	1,457
36	1,492	1,450	1,370	1,320	1,487	1,465
37	1,418	1,415	1,340	1,299	1,467	1,458
38	1,418	1,414	1,320	1,308	1,486	1,462
39	1,356	1,399	1,340	1,309	1,463	1,452
40	1,335	1,374	1,330	1,256	1,423	1,427
41	1,298	1,359	1,300	1,258	1,438	1,396
42	1,290	1,370	1,330	1,295	1,455	1,362
43	1,282	1,374	1,330	1,332	1,466	1,351
44	1,259	1,360	1,320	1,304	1,451	1,342
45	1,260	1,357	1,310	1,306	1,455	1,320
46	1,288	1,359	1,330	1,313	1,471	1,265
47	1,332	1,366	1,340	1,322	1,471	1,248
48	1,356	1,377	1,340	1,322	1,479	1,291
49	1,368	1,387	1,340	1,323	1,509	1,322
50	1,396	1,406	1,350	1,379	1,544	1,317
51	1,421	1,409	1,350	1,379	1,532	1,308
52	1,425	1,391	1,380	1,321	1,465	1,297
53						
MEDIA	1,435	1,391	1,350	1,305	1,470	1,330

Fuentes : Comisión de la UE, S.G. Estadísticas Agroalimentarias (MAPA).

GANADO PORCINO
COMPARACIÓN DE PRECIOS EN EL MERCADO INTERIOR COMUNITARIO DURANTE EL AÑO 2005
Canal Clase E

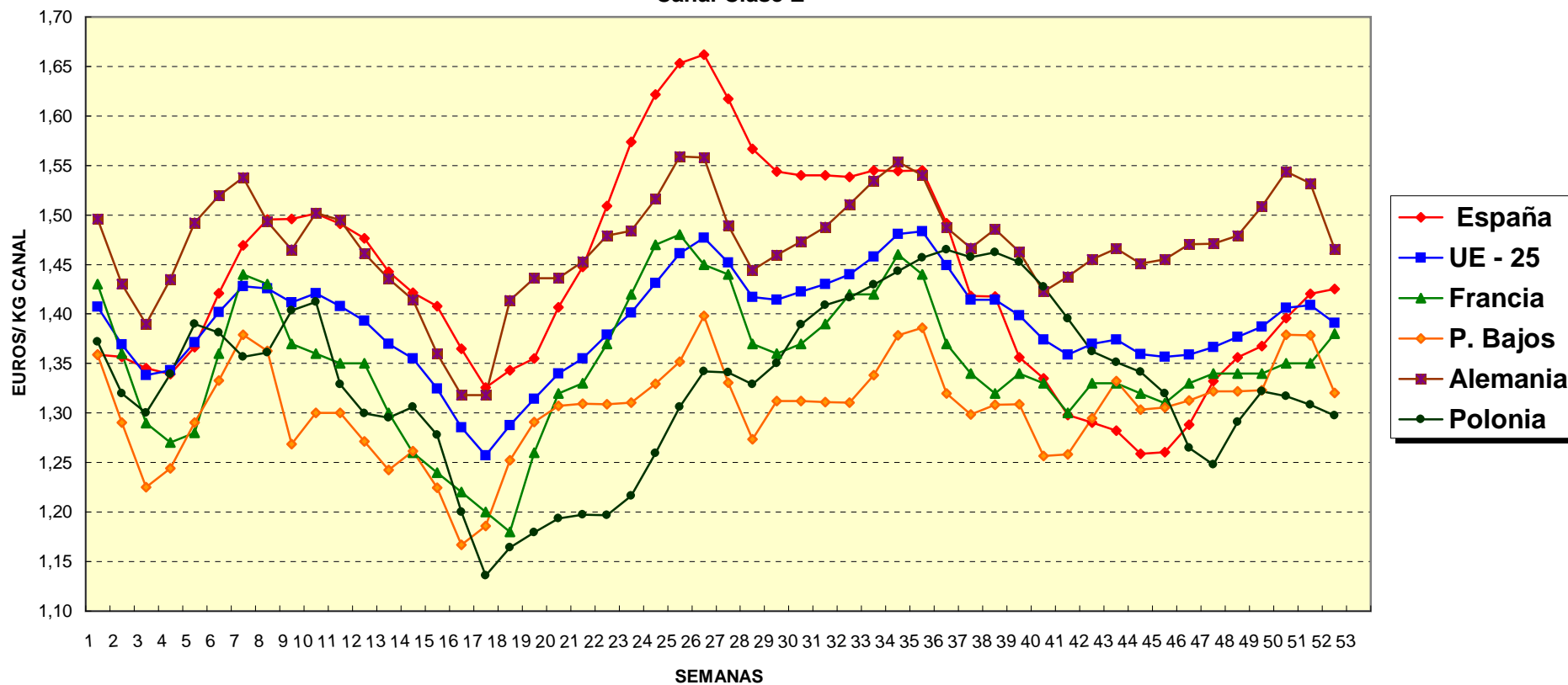

Fuentes : Comisión de la Unión Europea, S.G. Estadísticas Agroalimentarias
 Elaboración : S.G. Porcino, Avicultura y otras Producciones Ganaderas.

SECTOR CARNE DE PORCINO

PRECIO DE LA CARNE DE PORCINO (LONJAS)			CLASE "E"		Año 2005	
(Clasificación EUROP. R(CE) 1572/95			€/100kg. CANAL			
SEMANA	EBRO	MERCOLLEIDA	CAMPILLOS	SEGOVIA	SEGURA	SILLEDA
1	137,07	132,32	141,00	137,49	135,92	136,29
2	137,21	131,13	141,00	134,94	135,02	136,29
3	136,11	130,02	138,00	135,16	134,21	134,99
4	134,46	130,77	138,00	134,83	133,89	133,05
5	135,58	137,03	138,00	138,93	138,07	134,34
6	141,59	142,78	143,00	145,47	141,99	140,84
7	147,47	146,68	143,00	146,76	145,03	146,03
8	151,19	146,45	146,00	147,86	144,80	149,93
9	151,19	146,45	146,00	147,87	144,80	149,93
10	151,66	146,90	146,00	149,67	145,25	149,93
11	151,33	145,93	146,00	149,35	139,80	149,93
12	150,34	142,32	146,00	147,68	139,49	149,93
13	147,39	138,70	146,00	145,33	134,67	142,14
14	143,70	138,95	146,00	142,91	134,91	142,14
15	143,61	134,90	142,00	141,47	131,74	142,14
16	139,74	127,73	139,00	134,83	131,83	138,24
17	132,62	128,53	132,00	134,98	130,91	138,24
18	133,33	131,21	134,00	139,06	134,38	142,14
19	135,83	136,35	134,00	141,61	134,24	134,99
20	141,12	139,67	139,00	142,97	139,54	140,19
21	144,18	145,63	139,00	146,76	142,59	145,38
22	150,32	152,17	153,00	154,77	149,40	149,93
23	156,61	157,79	156,00	162,52	155,03	157,72
24	162,56	161,51	156,00	166,58	158,55	164,21
25	165,83	162,41	163,00	168,83	164,25	166,16
26	167,09	162,37	163,00	170,12	165,51	168,76
27	162,62	157,89	163,00	162,21	161,04	163,57
28	157,58	152,85	152,00	155,73	156,00	157,07
29	155,05	150,31	152,00	155,83	153,47	154,47
30	155,00	150,26	152,00	155,78	153,42	154,47
31	155,04	150,30	143,00	155,82	153,46	154,47
32	154,99	150,25	143,00	155,77	153,41	154,47
33	155,06	150,32	143,00	155,84	160,06	154,47
34	155,03	150,29	143,00	155,81	160,03	154,47
35	155,06	150,33	143,00	155,85	160,06	154,47
36	150,82	146,07	110,00	146,80	155,83	149,28
37	137,38	138,17	107,00	140,10	147,93	141,49
38	137,39	138,18	107,00	140,11	147,95	141,19
39	131,90	132,69	107,00	134,51	142,44	131,36
40	130,02	130,81	107,00	129,23	140,57	130,06
41	124,23	125,02	140,00	129,65	134,81	128,50
42	124,12	124,92	140,00	129,54	128,09	128,50
43	124,36	121,45	140,00	129,79	128,33	128,50
44	120,63	121,42	140,00	125,71	124,60	124,86
45	120,64	122,76	141,00	127,08	124,62	128,76
46	121,79	127,21	141,00	130,94	130,38	134,99
47	126,40	132,08	141,00	133,62	135,26	138,89
48	131,09	131,88	139,00	136,10	135,04	138,89
49	131,27	133,12	139,00	138,98	136,29	138,89
50	132,38	139,12	139,00	141,73	142,29	142,79
51	137,99	138,78	146,00	142,73	141,94	142,79
52	138,00	138,79	146,00	142,75	141,96	142,79
53						
MEDIA	142,60	140,42	140,73	144,55	142,98	144,20

Fuente : S.G. Estadísticas Agroalimentarias.

Elaboración : S.G. Porcino, Avicultura y otras Producciones Ganaderas.

**COMPARACIÓN INTERANUAL DE PRECIOS DEL LECHÓN EN EL
MERCADO ESPAÑOL**

EUROS / UNIDAD

Semanas	2003 (20 KG.)	2004 (20 KG.)	% 04/03	2005 (20 KG.)	% 05/04
1	36,64	35,39	-3,41	46,21	30,57
2	36,60	36,29	-0,84	44,28	22,02
3	36,53	40,89	11,94	41,48	1,44
4	35,94	44,19	22,94	41,98	-4,99
5	35,16	43,73	24,36	44,43	1,61
6	38,25	40,62	6,20	48,91	20,41
7	41,71	40,30	-3,38	48,23	19,68
8	44,99	40,34	-10,33	45,51	12,82
9	43,69	40,86	-6,47	44,33	8,48
10	38,82	45,33	16,77	43,36	-4,35
11	32,88	45,29	37,75	45,71	0,93
12	30,08	44,34	47,41	46,93	5,84
13	30,47	41,70	36,88	47,03	12,78
14	32,07	37,22	16,05	45,21	21,49
15	34,44	36,10	4,83	41,94	16,18
16	34,90	31,88	-8,65	37,62	18,00
17	31,78	28,47	-10,41	35,42	24,40
18	28,00	25,92	-7,41	34,62	33,54
19	24,59	26,66	8,44	36,28	36,06
20	20,31	26,59	30,94	38,68	45,44
21	20,17	25,69	27,36	39,51	53,80
22	20,61	22,54	9,38	40,21	78,36
23	23,34	23,23	-0,50	40,35	73,70
24	22,13	25,39	14,71	38,03	49,79
25	20,62	29,94	45,18	36,52	21,97
26	20,41	30,79	50,84	36,05	17,07
27	20,55	28,77	39,99	35,55	23,55
28	20,55	26,79	30,36	33,52	25,10
29	23,33	24,29	4,14	31,35	29,04
30	24,75	23,40	-5,46	31,35	33,95
31	21,51	23,40	8,78	31,35	33,95
32	19,20	23,40	21,87	31,35	33,95
33	20,84	24,90	19,48	31,35	25,88
34	22,04	28,32	28,51	31,35	10,68
35	21,53	28,86	34,07	31,04	7,53
36	21,32	25,84	21,22	30,34	17,41
37	21,36	25,13	17,62	29,41	17,05
38	22,26	25,07	12,62	28,45	13,47
39	26,14	27,19	4,02	28,31	4,10
40	28,76	28,04	-2,50	28,64	2,12
41	25,16	25,40	0,93	30,69	20,83
42	24,64	24,06	-2,35	33,77	40,33
43	27,82	25,02	-10,06	35,63	42,38
44	31,72	27,83	-12,26	36,67	31,74
45	31,32	28,47	-9,09	38,59	35,51
46	30,80	29,55	-4,06	41,61	40,79
47	29,93	32,23	7,68	43,57	35,16
48	30,95	35,32	14,12	44,42	25,76
49	32,59	40,08	22,98	44,42	10,83
50	34,14	41,51	21,59	44,72	7,72
51	35,32	44,26	25,31	46,46	4,97
52	35,39	44,87	26,79	47,03	4,81
53		44,87			
MAX	44,99	45,33	0,76	48,91	7,90
MIN	19,20	22,54	17,39	28,31	25,57
PROM	28,83	32,39	12,35	38,65	19,32

Fuente : S.G. Estadísticas Agroalimentarias.

Elaboración : S.G. Porcino, Avicultura y otras Producciones Ganaderas.

GANADO PORCINO
COMPARACIÓN INTERANUAL DE PRECIOS EN EL MERCADO ESPAÑOL
Lechón Base 20 kg

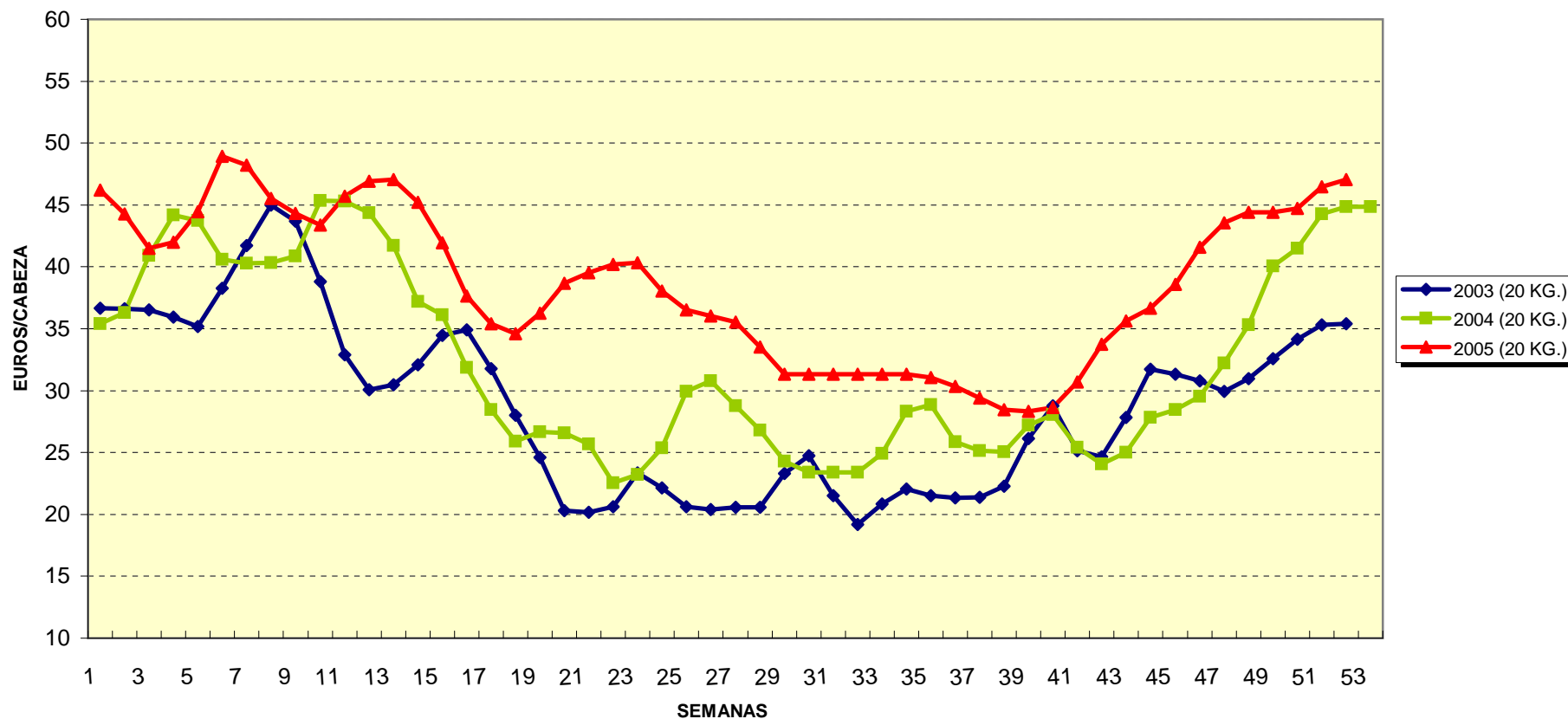

Fuente : S.G. Estadísticas Agroalimentarias.
 Elaboración : S.G. Porcino, Avicultura y otras Producciones Ganaderas.

COMPARACIÓN DE TENDENCIAS "PRECIO DEL PIENSO / PRECIO DE LOS LECHONES" EN EL MERCADO ESPAÑOL (€/100 kg vivo, lechón base 20 kg)

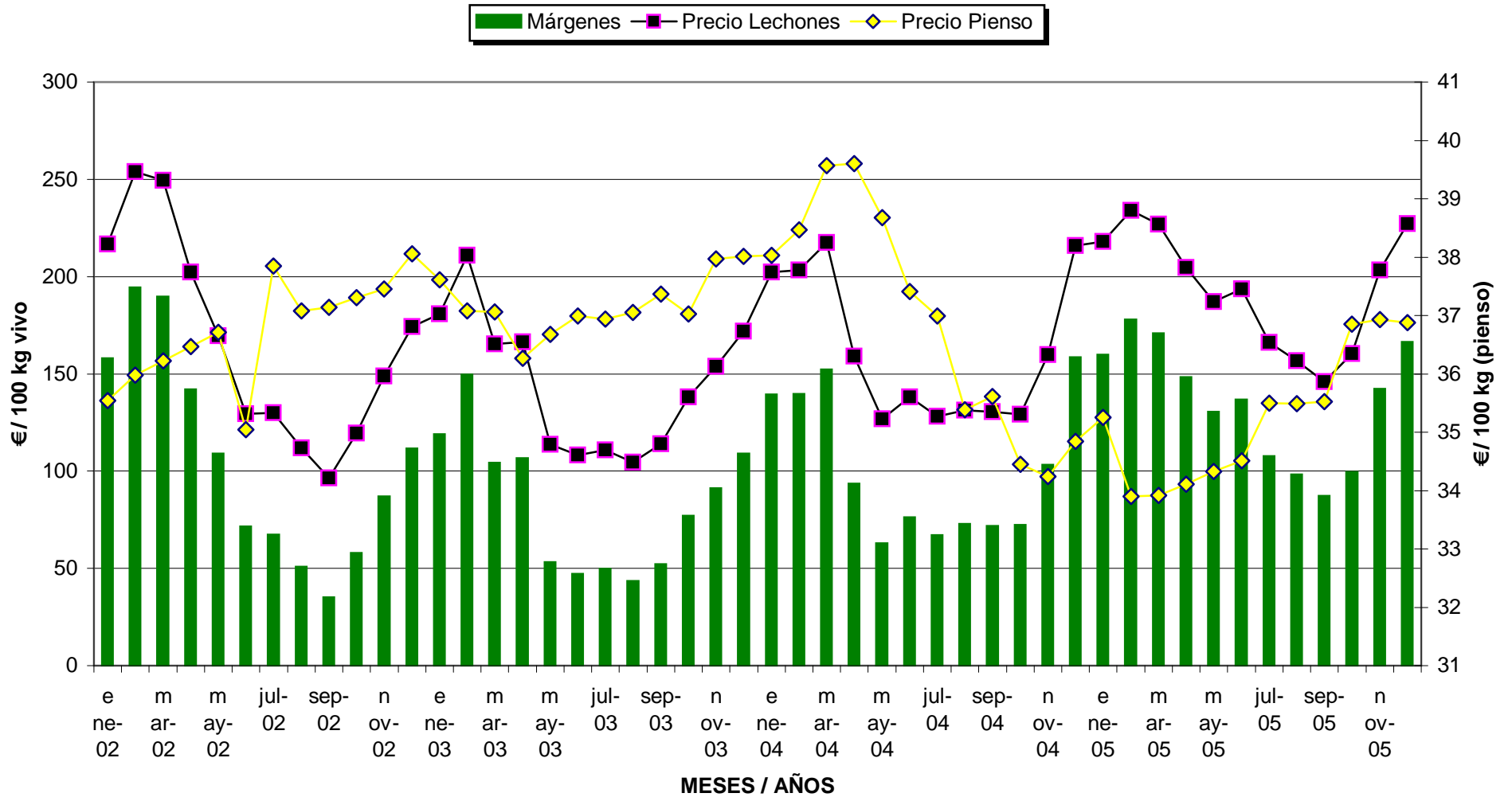

Fuente : Estadísticas MAPA.

Elaboración : S.G.Porcino, Avicultura y otras Producciones Ganaderas.

Factor de conversión : 1,65 kg pienso / 1 kg vivo.

COMPARACIÓN PRECIOS MERCADO COMUNITARIO 2005						
EUROS / LECHÓN						
Semanas	Alemania	España	Francia	Holanda	Polonia	UE
1	56,30	46,21	37,00	46,50	34,20	43,32
2	55,70	44,28	36,40	46,50	32,64	42,67
3	55,00	41,48	37,80	43,25	32,58	42,36
4	54,90	41,98	38,20	42,75	34,03	42,40
5	56,20	44,43	36,40	46,00	35,28	43,78
6	57,30	48,91	35,80	48,50	36,42	45,15
7	58,90	48,23	36,80	50,50	36,27	45,90
8	58,90	45,51	35,20	48,50	37,17	45,12
9	57,70	44,33	36,60	46,00	37,92	44,94
10	58,20	43,36	37,00	47,50	37,52	45,26
11	58,60	45,71	36,80	47,50	36,33	45,95
12	58,30	46,93	38,40	47,50	35,47	45,85
13	57,00	47,03	36,80	47,00	36,03	46,01
14	56,60	45,21	37,80	46,00	35,85	45,86
15	54,30	41,94	37,60	43,50	35,58	44,52
16	51,10	37,62	38,20	40,00	34,87	42,73
17	51,10	35,42	36,40	37,50	32,98	41,33
18	51,90	34,62	36,00	37,50	32,76	41,23
19	53,60	36,28	34,80	40,00	33,42	41,84
20	53,60	38,68	36,80	40,75	33,48	42,44
21	53,60	39,51	37,80	42,00	33,15	43,09
22	53,60	40,21	37,20	42,00	32,64	42,97
23	52,60	40,35	36,80	41,50	32,31	42,70
24	50,70	38,03	37,80	40,00	32,50	41,99
25	50,60	36,52	37,80	37,75	32,76	41,46
26	50,60	36,05	35,40	37,75	32,84	40,35
27	48,20	35,55	33,40	35,75	32,58	40,08
28	45,30	33,52	38,40	33,00	32,08	38,99
29	44,50	31,35	38,60	33,00	32,33	38,52
30	44,10	31,35	38,60	33,00	32,51	38,31
31	44,00	31,35	35,80	33,00	32,29	37,92
32	44,20	31,35	33,80	33,00	33,10	37,89
33	44,10	31,35	31,80	31,50	32,76	37,58
34	44,20	31,35	31,80	31,75	33,37	37,66
35	44,10	31,04	33,40	32,25	33,16	38,93
36	41,90	30,34	33,00	31,25	34,36	37,07
37	41,00	29,41	36,20	30,75	34,09	36,73
38	40,70	28,45	33,20	30,25	34,14	35,39
39	40,20	28,31	33,60	30,00	33,50	35,86
40	39,00	28,64	28,60	28,50	33,48	34,95
41	38,80	30,69	31,20	28,50	33,23	35,49
42	39,80	33,77	32,60	30,00	33,10	36,39
43	41,40	35,63	31,00	32,00	31,81	36,91
44	42,30	36,67	30,60	34,25	31,94	37,47
45	43,00	38,59	30,60	36,00	32,36	38,05
46	43,70	41,61	30,60	38,00	31,11	38,51
47	44,80	43,57	32,40	38,00	30,19	39,83
48	45,80	44,42	31,60	38,00	30,78	39,83
49	47,80	44,42	33,60	38,00	31,34	40,87
50	50,60	44,72	34,60	40,00	31,50	41,74
51	51,70	46,46	34,60	40,00	32,02	42,03
52	51,10	47,03	34,60	41,00	32,35	42,15
53						
MEDIA	49,48	38,65	35,15	38,75	33,51	40,89

Fuentes : Comisión de la UE, S.G. Estadísticas Agroalimentarias (MAPA).

GANADO PORCINO
COMPARACIÓN DEL PRECIO DE LOS LECHONES EN EL MERCADO INTERIOR COMUNITARIO
AÑO 2005 € / Lechón

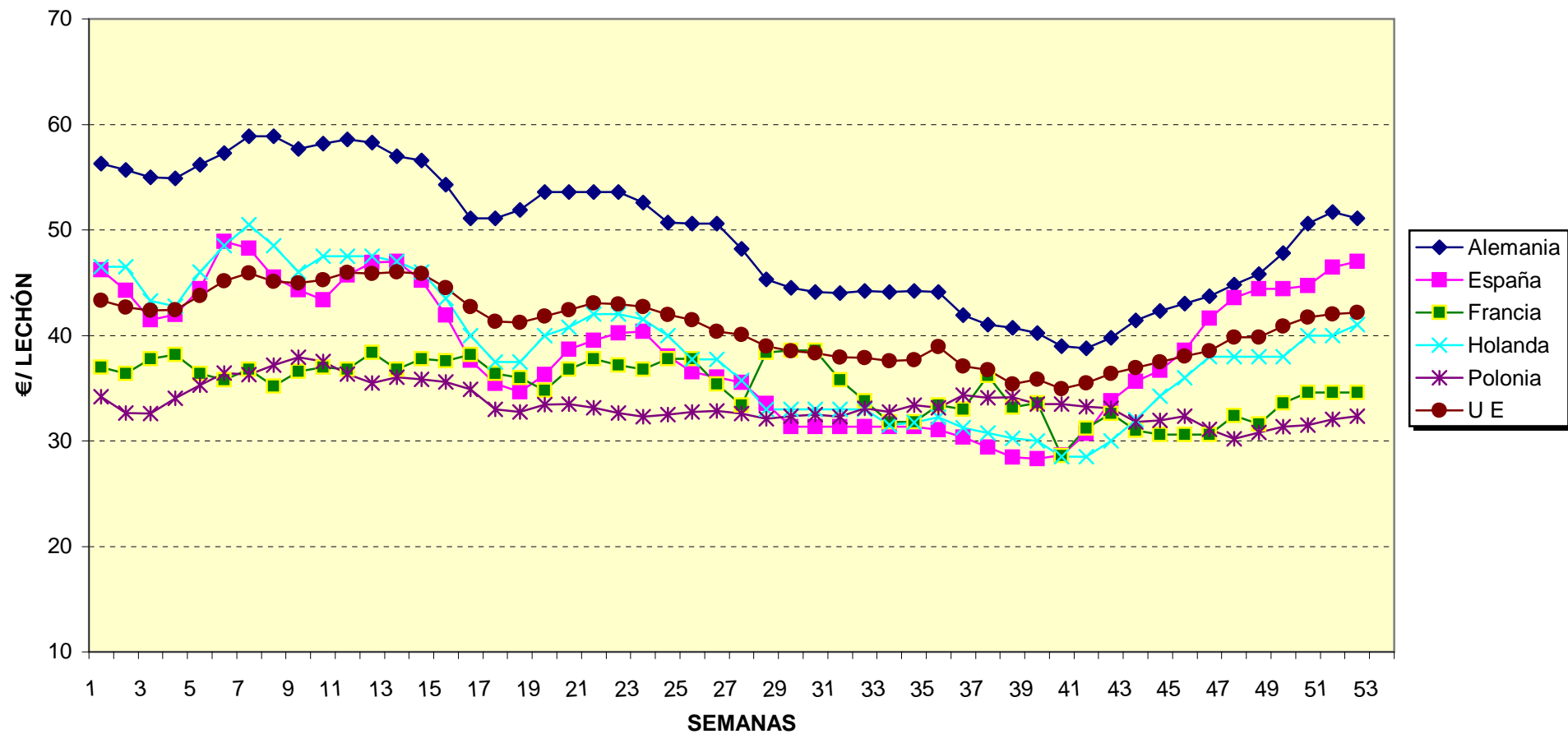

Fuentes : Comisión de la Unión Europea, S.G. Estadísticas Agroalimentarias.

Elaboración : S.G.Porcino, Avicultura y otras Producciones ganaderas.

SECTOR PORCINO

Año 2005																		
PRECIO DE LECHONES EN LONJAS. PRECIO MEDIO LECHON 20 Kg.																		
Semana	EBRO (18kg)		M. LLEIDA		CAMPIL(20kg)		SEGOVIA (20kg)				SEGURA (20 kg)				SILLEDA (18kg)			
	Selecto		Base 15 kg		Normal		Normal		Selecto		Normal		Selecto		Normal		Selecto	
	€/Kg.	€/Und.	€/Kg.	€/Und.	€/Kg.	€/Und.	€/Kg.	€/Und.	€/Kg.	€/Und.	€/Kg.	€/Und.	€/Kg.	€/Und.	€/Kg.	€/Und.	€/Kg.	€/Und.
1	2,47	44,50	2,60	39,00	2,30	46,00	2,23	44,50	2,28	45,50	2,00	40,00	2,05	41,00	2,33	42,00	2,39	43,00
2	2,47	44,50	2,73	41,00	2,25	45,00	2,15	43,00	2,20	44,00	1,80	36,00	1,85	37,00	2,44	44,00	2,50	45,00
3	2,14	38,50	2,47	37,00	2,15	43,00	2,05	41,00	2,10	42,00	1,70	34,00	1,75	35,00	2,17	39,00	2,22	40,00
4	2,14	38,50	2,33	35,00	2,15	43,00	2,10	42,00	2,15	43,00	1,75	35,00	1,80	36,00	2,17	39,00	2,22	40,00
5	2,22	40,00	2,40	36,00	2,15	43,00	2,20	44,00	2,25	45,00	1,90	38,00	1,95	39,00	2,33	42,00	2,39	43,00
6	2,44	44,00	2,60	39,00	2,50	50,00	2,20	44,00	2,25	45,00	2,10	42,00	2,15	43,00	2,56	46,00	2,61	47,00
7	2,72	49,00	2,93	44,00	2,50	50,00	2,40	48,00	2,45	49,00	1,95	39,00	2,00	40,00	2,56	46,00	2,61	47,00
8	2,44	44,00	2,73	41,00	2,25	45,00	2,30	46,00	2,35	47,00	1,80	36,00	1,85	37,00	2,56	46,00	2,61	47,00
9	2,33	42,00	2,53	38,00	2,12	42,40	2,20	44,00	2,25	45,00	1,80	36,00	1,85	37,00	2,56	46,00	2,61	47,00
10	2,31	41,50	2,47	37,00	2,07	41,40	2,25	45,00	2,30	46,00	1,80	36,00	1,85	37,00	2,44	44,00	2,50	45,00
11	2,36	42,50	2,47	37,00	2,20	44,00	2,25	45,00	2,30	46,00	1,95	39,00	2,00	40,00	2,44	44,00	2,50	45,00
12	2,44	44,00	2,67	40,00	2,20	44,00	2,35	47,00	2,40	48,00	2,00	40,00	2,05	41,00	2,50	45,00	2,56	46,00
13	2,44	44,00	2,73	41,00	2,20	44,00	2,35	47,00	2,40	48,00	2,00	40,00	2,05	41,00	2,50	45,00	2,56	46,00
14	2,44	44,00	2,73	41,00	2,20	44,00	2,25	45,00	2,30	46,00	1,85	37,00	1,90	38,00	2,50	45,00	2,56	46,00
15	2,28	41,00	2,53	38,00	2,15	43,00	2,13	42,50	2,18	43,50	1,65	33,00	1,70	34,00	2,33	42,00	2,39	43,00
16	2,08	37,50	2,27	34,00	2,00	40,00	1,90	38,00	1,95	39,00	1,35	27,00	1,40	28,00	2,11	38,00	2,17	39,00
17	1,75	31,50	1,87	28,00	2,00	40,00	1,70	34,00	1,75	35,00	1,30	26,00	1,35	27,00	1,89	34,00	1,94	35,00
18	1,75	31,50	1,80	27,00	1,70	34,00	1,70	34,00	1,75	35,00	1,30	26,00	1,35	27,00	1,89	34,00	1,94	35,00
19	1,81	32,50	1,80	27,00	1,70	34,00	1,80	36,00	1,85	37,00	1,45	29,00	1,50	30,00	1,89	34,00	1,94	35,00
20	1,97	35,50	2,00	30,00	1,85	37,00	1,95	39,00	2,00	40,00	1,55	31,00	1,60	32,00	2,00	36,00	2,06	37,00
21	2,17	39,00	2,13	32,00	1,85	37,00	1,95	39,00	2,00	40,00	1,55	31,00	1,60	32,00	2,06	37,00	2,11	38,00
22	2,22	40,00	2,13	32,00	2,10	42,00	1,95	39,00	2,00	40,00	1,60	32,00	1,65	33,00	2,06	37,00	2,11	38,00
23	2,28	41,00	2,20	33,00	2,10	42,00	1,90	38,00	2,00	40,00	1,60	32,00	1,65	33,00	2,06	37,00	2,11	38,00
24	2,28	41,00	2,20	33,00	2,10	42,00	1,80	36,00	1,90	38,00	1,40	28,00	1,45	29,00	2,00	36,00	2,06	37,00
25	2,06	37,00	1,93	29,00	2,00	40,00	1,80	36,00	1,85	37,00	1,40	28,00	1,45	29,00	1,89	34,00	1,94	35,00
26	1,89	34,00	1,87	28,00	2,00	40,00	1,85	37,00	1,75	35,00	1,40	28,00	1,45	29,00	1,89	34,00	1,94	35,00
27	1,83	33,00	1,87	28,00	2,00	40,00	1,80	36,00	1,70	34,00	1,30	26,00	1,35	27,00	1,83	33,00	1,89	34,00
28	1,75	31,50	1,73	26,00	1,75	35,00	1,65	33,00	1,55	31,00	1,15	23,00	1,20	24,00	1,78	32,00	1,83	33,00
29	1,61	29,00	1,53	23,00	1,55	31,00	1,65	33,00	1,55	31,00	1,15	23,00	1,20	24,00	1,67	30,00	1,72	31,00
30	1,61	29,00	1,53	23,00	1,55	31,00	1,65	33,00	1,55	31,00	1,15	23,00	1,20	24,00	1,67	30,00	1,72	31,00
31	1,61	29,00	1,53	23,00	1,55	31,00	1,65	33,00	1,55	31,00	1,15	23,00	1,20	24,00	1,67	30,00	1,72	31,00
32	1,61	29,00	1,53	23,00	1,55	31,00	1,65	33,00	1,55	31,00	1,15	23,00	1,20	24,00	1,67	30,00	1,72	31,00
33	1,61	29,00	1,47	22,00	1,55	31,00	1,55	31,00	1,65	33,00	1,15	23,00	1,20	24,00	1,67	30,00	1,72	31,00
34	1,61	29,00	1,47	22,00	1,55	31,00	1,55	31,00	1,65	33,00	1,15	23,00	1,20	24,00	1,67	30,00	1,72	31,00
35	1,61	29,00	1,47	22,00	1,55	31,00	1,55	31,00	1,65	33,00	1,15	23,00	1,20	24,00	1,67	30,00	1,72	31,00
36	1,61	29,00	1,47	22,00	1,55	31,00	1,46	29,25	1,56	31,25	1,15	23,00	1,20	24,00	1,58	28,50	1,64	29,50
37	1,56	28,00	1,47	22,00	1,43	28,60	1,38	27,50	1,48	29,50	1,15	23,00	1,20	24,00	1,50	27,00	1,56	28,00
38	1,47	26,50	1,40	21,00	1,43	28,60	1,38	27,50	1,48	29,50	1,15	23,00	1,20	24,00	1,44	26,00	1,50	27,00
39	1,47	26,50	1,40	21,00	1,25	25,00	1,375	27,50	1,48	29,50	1,15	23,00	1,20	24,00	1,44	26,00	1,50	27,00
40	1,47	26,50	1,40	21,00	1,25	25,00	1,38	27,50	1,48	29,50	1,25	25,00	1,30	26,00	1,44	26,00	1,50	27,00
41	1,61	29,00	1,53	23,00	1,25	25,00	1,58	31,50	1,68	33,50	1,35	27,00	1,40	28,00	1,56	28,00	1,61	29,00
42	1,67	30,00	1,67	25,00	1,25	25,00	1,73	34,50	1,83	36,50	1,50	30,00	1,55	31,00	1,67	30,00	1,72	31,00
43	1,89	34,00	1,87	28,00	1,25	25,00	1,73	34,50	1,83	36,50	1,60	32,00	1,65	33,00	1,78	32,00	1,83	33,00
44	1,89	34,00	2,00	30,00	1,25	25,00	1,78	35,50	1,88	37,50	1,70	34,00	1,75	35,00	1,78	32,00	1,83	33,00
45	2,00	36,00	2,13	32,00	1,25	25,00	1,88	37,50	1,98	39,50	1,80	36,00	1,85	37,00	1,89	34,00	1,94	35,00
46	2,22	40,00	2,27	34,00	1,25	25,00	2,03	40,50	2,13	42,50	1,95	39,00	2,00	40,00	2,06	37,00	2,11	38,00
47	2,33	42,00	2,47	37,00	2,55	51,00	2,10	42,00	2,20	44,00	2,03	40,50	2,08	41,50	2,22	40,00	2,28	41,00
48	2,44	44,00	2,57	38,50	2,27	45,40	2,10	42,00	2,20	44,00	2,03	40,50	2,08	41,50	2,22	40,00	2,28	41,00
49	2,44	44,00	2,57	38,50	2,27	45,40	2,10	42,00	2,20	44,00	2,03	40,50	2,08	41,50	2,22	40,00	2,28	41,00
50	2,33	42,00	2,57	38,50	2,40	48,00	2,13	42,50	2,23	44,50	2,08	41,50	2,13	42,50	2,22	40,00	2,28	41,00
51	2,39	43,00	2,63	39,50	2,40	48,00	2,23	44,50	2,33	46,50	2,18	43,50	2,23	44,50	2,28	41,00	2,33	42,00
52	2,39	43,00	2,77	41,50	2,40	48,00	2,23	44,50	2,33	46,50	2,23	44,50	2,28	45,50	2,36	42,50	2,42	43,50
53																		
MED	2,04	36,68	2,10	31,57	1,89	37,73	1,90	38,05	1,95	39,07	1,59	31,83	1,64	32,83	2,02	36,37	2,08	37,37

Fuente : Lonjas. Elaboración : S.G. Porcino, Avicultura y otras Producciones Ganaderas. Cursiva = sin datos.

CARNE DE PORCINO-LECHONES		
PRECIOS DEL MERCADO ESPAÑOL, 2005		
semana	Carne (€/Kg canal Clase E)	Lechones 20 Kg (€/Kg vivo)
1	1,359	2,311
2	1,357	2,214
3	1,345	2,074
4	1,340	2,099
5	1,366	2,222
6	1,421	2,446
7	1,469	2,412
8	1,496	2,276
9	1,496	2,216
10	1,502	2,168
11	1,491	2,286
12	1,477	2,347
13	1,443	2,352
14	1,422	2,261
15	1,408	2,097
16	1,365	1,881
17	1,326	1,771
18	1,343	1,731
19	1,355	1,814
20	1,407	1,934
21	1,448	1,975
22	1,509	2,010
23	1,574	2,017
24	1,621	1,901
25	1,653	1,826
26	1,662	1,802
27	1,618	1,777
28	1,567	1,676
29	1,544	1,567
30	1,540	1,567
31	1,540	1,567
32	1,538	1,567
33	1,545	1,567
34	1,544	1,567
35	1,545	1,552
36	1,492	1,517
37	1,418	1,471
38	1,418	1,423
39	1,356	1,415
40	1,335	1,432
41	1,298	1,534
42	1,290	1,688
43	1,282	1,781
44	1,259	1,833
45	1,260	1,929
46	1,288	2,080
47	1,332	2,178
48	1,356	2,221
49	1,368	2,221
50	1,396	2,236
51	1,421	2,323
52	1,425	2,352
53		

Fuente : S.G. Estadísticas Agroalimentarias.

Elaboración : S.G. Porcino, Avicultura y otras Producciones Ganaderas.

GANADO PORCINO
PRECIOS EN EL MERCADO ESPAÑOL DURANTE EL AÑO 2005
Canal Clase E / Lechón Base 20 kg

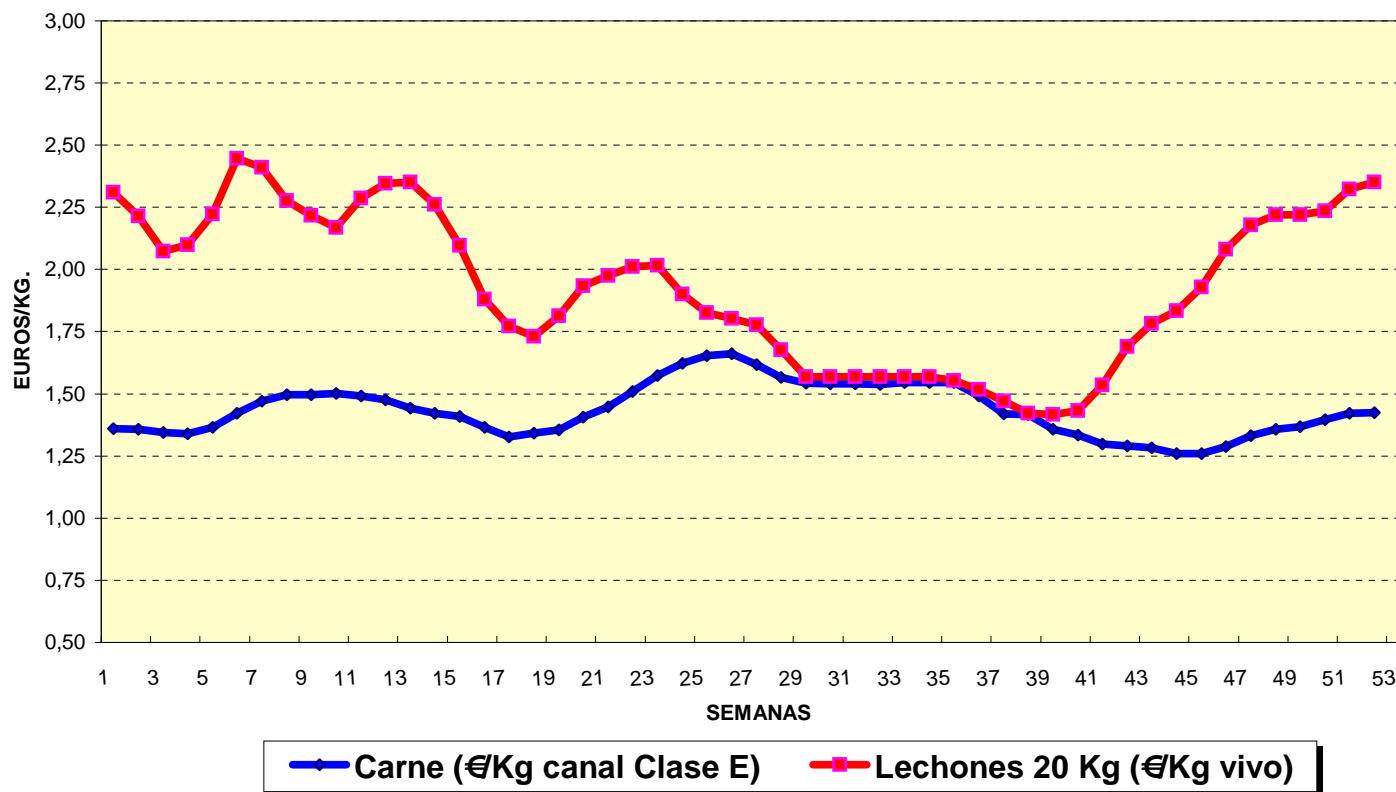

Fuente : S.G. Estadísticas Agroalimentarias.
 Elaboración : S.G. Porcino, Avicultura y otras Producciones Ganaderas.

SECTOR PORCINO IBERICO

PRECIOS EN MERCADOS REPRESENTATIVOS DEL TRONCO IBÉRICO, AÑO 2005

(Información: Subdirección General de Estadísticas Agroalimentarias)

Euros/100 kg vivo

Semanas	Lechones (Base 23 kg)	Marranillos (35 a 60 kg)	Primales (60 a 100 kg)	Cebados Pienso	Cebados Bellota	Desvieje
1	373,21	238,47	201,71	180,86	228,30	62,97
2	384,95	242,58	201,71	180,86	227,65	63,02
3	388,21	245,63	201,71	180,86	228,30	63,02
4	386,14	246,00	201,71	180,86	228,30	63,02
5	387,12	247,96	201,71	180,86	226,57	63,02
6	400,16	252,22	201,71	181,42	226,57	63,02
7	403,42	253,96	201,71	181,42	226,48	63,02
8	407,66	254,40	201,71	181,42	226,48	63,02
9	416,36	261,14	201,71	181,82	226,48	63,02
10	417,34	261,60	201,71	182,17	226,48	63,02
11	417,66	264,64	207,80	182,54	232,48	63,02
12	417,66	264,64	207,80	182,71	232,48	63,02
13	417,99	267,97	208,40	183,49		63,02
14	417,99	267,97	208,40	183,49		63,02
15	414,18	268,95	208,40	183,49		63,02
16	408,10	268,95	208,40	183,49		63,02
17	408,10	268,95	208,40	183,49		63,02
18	408,10	268,95	208,40	183,26		66,60
19	408,10	268,95	208,40	182,26		66,60
20	399,62	268,95	208,40	177,99		
21	388,70	262,51	205,97	176,51		
22	366,36	247,21	193,31	171,58		
23	330,33	244,01	193,08	169,52		
24	309,13	237,08	188,83	164,69		
25	295,71	237,08	188,83	163,91		
26	286,20	231,61	181,83	163,75		
27	287,72	231,61	181,83	163,75		
28	287,72	231,61	181,83	163,75		
29	287,72	231,61	181,83	164,21		
30	291,52	231,61	181,83	164,86		
31	291,52	231,61	181,83	165,02		
32	291,52	231,61	181,83	165,02		
33	297,77	232,51	182,71	166,06		
34	297,77	232,51	182,71	166,06		
35	310,92	216,82	210,10	166,97		
36	310,92	216,82	210,10	167,36		
37	310,92	216,82	210,10	167,36		
38	310,92	216,82	210,88	168,04		
39	310,92	216,82	210,66	168,47		
40	309,95	216,82	209,90	169,72		
41	306,14	216,82	209,29	170,27		
42	302,83	216,82	209,29	170,82		
43	299,57	214,86	207,33	170,82		
44	296,52	211,82	201,42	171,33		
45	295,76	211,82	201,42	172,18		
46	295,76	211,82	201,42	173,28		
47	292,72	211,82	201,42	174,69		
48	292,72	211,82	201,42	175,55	231,40	82,61
49	290,43	210,30	201,42	175,56	231,40	82,61
50	296,74	210,30	201,42	176,01	231,95	82,61
51	296,74	210,30	201,42	176,01	231,95	82,61
52	296,74	210,30	201,42	176,01	231,95	82,61
53						
MEDIA	342,67	237,44	200,17	174,19	229,13	67,40

Fuente : S.G. Estadísticas Agroalimentarias.

Elaboración : S.G. Porcino, Avicultura y otras Producciones Ganaderas.

PRECIOS EN MERCADOS REPRESENTATIVOS DEL TRONCO IBÉRICO AÑO 2005

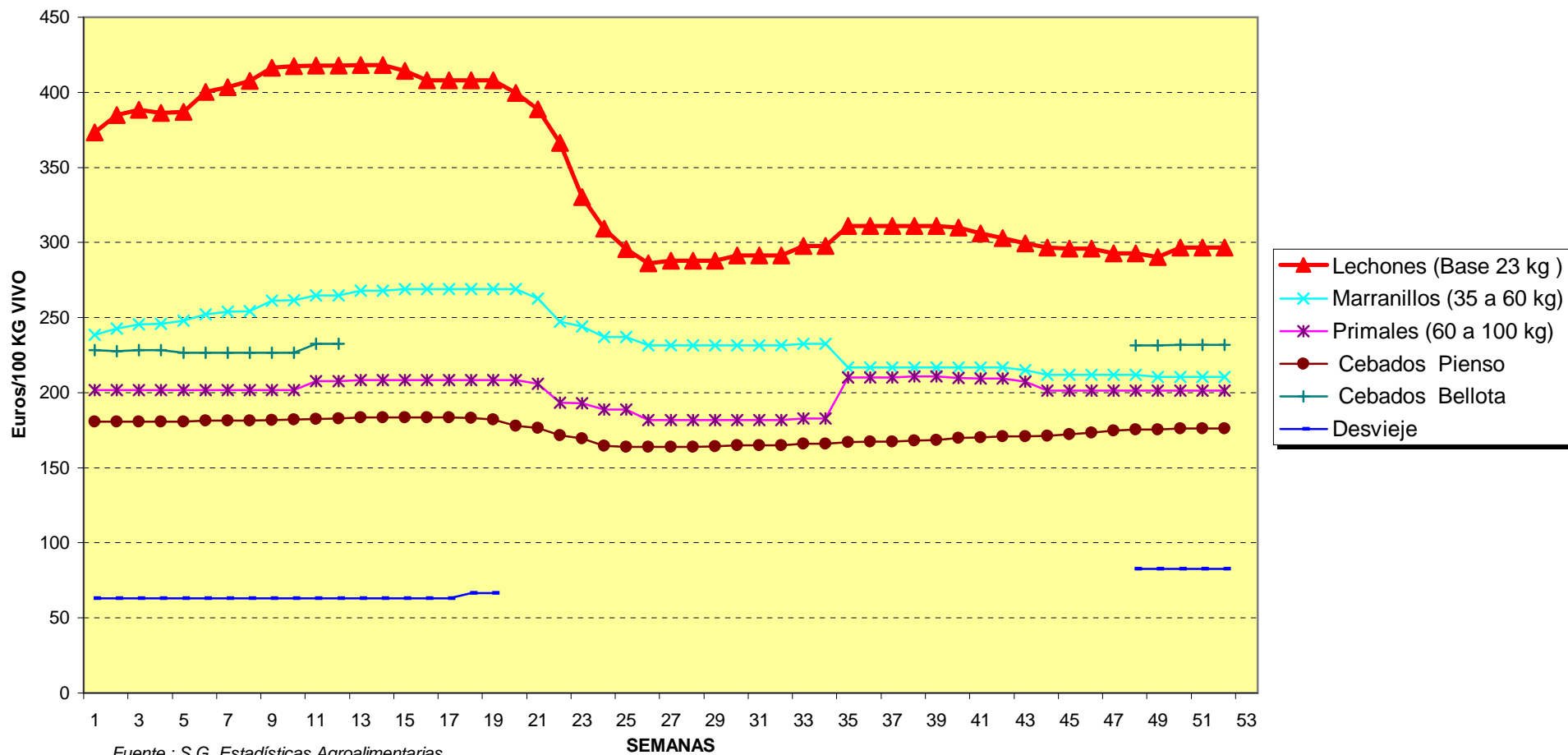

Fuente : S.G. Estadísticas Agroalimentarias.

Elaboración : S.G. Porcino, Avicultura y otras Producciones Ganaderas.

**SEGUIMIENTO DE PRECIOS DEL CERDO IBÉRICO
LONJA DE ARAPORC (SEVILLA)
(AÑO 2005)**

S/C = Sin cotización.

SE MA NA	LECHÓN. 50 libras (Eu/libra)	MARRANI. 3 a 5 arro. Eu/arroba	PRIMALES 6 a 9 arro. Eu/arroba	CERDOS Piens. Intens. Eu/arroba	CERDOS Piens. Exten. Eu/arroba	CEBADOS Bellota Eu/arroba	CEBADOS Recebo Eu/arroba	CERDOS Desecho Eu/arroba	REPRO- DUCTORAS Eu/unidad
1	1,60/1,70	25,10/26,10	21,00/23,00	19,77/20,27	20,57/21,17	25,30/27,11	22,15/23,95	8,00/10,00	210,00/270,00
2	1,69/1,79	26,30/27,30	21,00/23,00	19,77/20,27	20,57/21,17	25,30/27,11	22,15/23,95	8,00/10,00	210,00/270,00
3	1,72/1,82	27,30/28,30	21,00/23,00	19,77/20,27	20,57/21,17	25,30/27,11	22,15/23,95	8,00/10,00	210,00/270,00
4	1,68/1,78	27,30/28,30	21,00/23,00	19,77/20,27	20,57/21,17	25,30/27,11	22,15/23,95	8,00/10,00	210,00/270,00
5	1,65/1,75	27,30/28,30	21,00/23,00	19,77/20,27	20,57/21,17	25,00/26,50	22,15/23,95	8,00/10,00	210,00/270,00
6	1,77/1,87	27,60/28,60	21,00/23,00	19,87/20,37	20,67/21,27	25,00/26,50	22,15/23,95	8,00/10,00	210,00/270,00
7	1,77/1,87	27,60/28,60	21,00/23,00	19,87/20,37	20,67/21,27	25,00/26,50	22,15/23,95	8,00/10,00	210,00/270,00
8	1,77/1,87	27,60/28,60	21,00/23,00	19,87/20,37	20,67/21,27	25,00/26,50	22,15/23,95	8,00/10,00	210,00/270,00
9	1,82/1,92	28,60/29,60	22,00/24,00	20,00/20,50	20,80/21,40	25,00/26,50	22,15/23,95	8,00/10,00	210,00/270,00
10	1,82/1,92	28,60/29,60	22,00/24,00	20,00/20,50	20,80/21,40	25,00/26,50	22,15/23,95	8,00/10,00	210,00/270,00
11	1,82/1,92	29,60/30,60	22,00/24,00	20,10/20,55	20,90/21,45	S/C	22,15/23,95	8,00/10,00	210,00/270,00
12	1,82/1,92	29,60/30,60	22,00/24,00	20,10/20,55	20,90/21,45	S/C	22,15/23,95	8,00/10,00	210,00/270,00
13	1,82/1,92	30,60/31,60	22,00/24,00	20,30/20,75	21,10/21,65	S/C	S/C	8,00/10,00	210,00/270,00
14	1,82/1,92	30,60/31,60	22,00/24,00	20,30/20,75	21,10/21,65	S/C	S/C	8,00/10,00	210,00/270,00
15	1,77/1,87	30,60/31,60	22,00/24,00	20,30/20,75	21,10/21,65	S/C	S/C	8,00/10,00	210,00/270,00
16	1,69/1,79	30,60/31,60	22,00/24,00	20,30/20,75	21,10/21,65	S/C	S/C	8,00/10,00	210,00/270,00
17	1,69/1,79	30,60/31,60	22,00/24,00	20,30/20,75	21,10/21,65	S/C	S/C	9,00/11,00	210,00/270,00
18	1,69/1,79	30,60/31,60	22,00/24,00	20,30/20,75	21,10/21,65	S/C	S/C	9,00/11,00	210,00/270,00
19	1,65/1,75	30,60/31,60	22,00/24,00	20,10/20,50	20,90/21,40	S/C	S/C	9,00/11,00	210,00/270,00
20	1,65/1,75	30,60/31,60	22,00/24,00	20,10/20,50	20,90/21,40	S/C	S/C	9,00/11,00	210,00/270,00
21	1,63/1,73	30,20/31,20	21,60/23,60	19,50/19,90	20,30/20,80	S/C	S/C	9,00/11,00	210,00/270,00
22	1,54/1,64	28,00/29,00	21,00/23,00	19,00/19,50	19,70/20,20	S/C	S/C	9,00/11,00	210,00/270,00
23	1,30/1,40	27,00/28,00	21,00/23,00	18,85/19,35	19,60/20,10	S/C	S/C	9,00/11,00	210,00/270,00
24	1,23/1,33	26,00/27,00	21,00/23,00	18,00/19,00	19,00/19,50	S/C	S/C	9,00/11,00	210,00/270,00
25	1,20/1,30	26,00/27,00	21,00/23,00	18,00/19,00	19,00/19,50	S/C	S/C	9,00/11,00	210,00/270,00
26	1,18/1,28	24,50/25,50	20,00/22,00	18,00/18,80	19,00/19,70	S/C	S/C	8,50/10,50	210,00/270,00
27	1,20/1,30	24,50/25,50	20,00/22,00	18,00/18,80	19,00/19,80	S/C	S/C	8,50/10,50	210,00/270,00
28	1,20/1,30	24,50/25,50	20,00/22,00	18,00/18,80	19,00/19,80	S/C	S/C	8,50/10,50	210,00/270,00
29	1,20/1,30	24,50/25,50	20,00/22,00	18,00/18,80	19,00/19,80	S/C	S/C	8,50/10,50	210,00/270,00
30	1,25/1,35	24,50/25,50	20,00/22,00	18,00/18,80	19,00/19,80	S/C	S/C	8,50/10,50	210,00/270,00
31	1,25/1,35	24,50/25,50	20,00/22,00	18,00/18,80	19,00/19,80	S/C	S/C	8,50/10,50	210,00/270,00
32	1,25/1,35	24,50/25,50	20,00/22,00	18,00/18,80	19,00/19,80	S/C	S/C	8,50/10,50	210,00/270,00
33	1,25/1,35	24,50/25,50	20,00/22,00	18,00/18,80	19,00/19,80	S/C	S/C	8,50/10,50	210,00/270,00
34	1,35/1,45	24,50/25,50	20,50/22,50	18,20/19,00	19,20/20,00	S/C	S/C	8,50/10,50	210,00/270,00
35	1,38/1,48	24,50/25,50	24,00/27,00	18,30/19,10	19,30/20,10	S/C	S/C	8,50/10,50	210,00/270,00
36	1,38/1,48	24,50/25,50	24,00/27,00	18,30/19,10	19,30/20,10	S/C	S/C	8,50/10,50	210,00/270,00
37	1,38/1,48	24,50/25,50	24,00/26,00	18,35/19,15	19,35/20,15	S/C	S/C	8,50/10,50	210,00/270,00
38	1,35/1,45	24,50/25,50	24,00/26,00	18,50/19,30	19,50/20,30	S/C	S/C	8,50/10,50	210,00/270,00
39	1,35/1,45	24,50/25,50	24,00/26,00	18,50/19,30	19,50/20,30	S/C	S/C	8,50/10,50	210,00/270,00
40	1,35/1,45	24,50/25,50	23,50/25,50	18,50/19,30	19,50/20,30	S/C	S/C	8,50/10,50	210,00/270,00
41	1,30/1,40	24,50/25,50	23,30/25,30	18,55/19,35	19,55/20,35	S/C	S/C	8,50/10,50	210,00/270,00
42	1,30/1,40	24,50/25,50	23,30/25,30	18,55/19,35	19,55/20,35	S/C	S/C	8,50/10,50	210,00/270,00
43	1,30/1,40	24,00/25,00	22,70/24,70	18,60/19,40	19,60/20,40	S/C	S/C	8,50/10,50	210,00/270,00
44	1,26/1,36	23,50/24,50	22,00/24,00	18,60/19,40	19,60/20,40	S/C	S/C	8,50/10,50	210,00/270,00
45	1,25/1,35	23,50/24,50	22,00/24,00	18,60/19,40	19,60/20,40	S/C	S/C	8,50/10,50	210,00/270,00
46	1,25/1,35	23,50/24,50	22,00/24,00	18,60/19,40	19,65/20,45	S/C	S/C	8,50/10,50	210,00/270,00
47	1,21/1,31	23,50/24,50	22,00/24,00	19,00/19,80	19,90/20,70	S/C	S/C	8,50/10,50	210,00/270,00
48	1,21/1,31	23,50/24,50	22,00/24,00	19,05/19,85	19,95/20,75	24,64/27,65	21,34/24,35	8,50/10,50	210,00/270,00
49	1,18/1,28	23,00/24,00	22,00/24,00	19,05/19,85	19,95/20,75	24,64/27,65	21,34/24,35	8,50/10,50	210,00/270,00
50	1,22/1,32	23,00/24,00	22,00/24,00	19,15/19,95	20,05/20,85	25,00/27,65	21,34/24,35	8,50/10,50	210,00/270,00
51	1,26/1,36	23,00/24,00	22,00/24,00	19,20/20,00	20,10/20,90	25,00/27,65	21,34/24,35	8,50/10,50	210,00/270,00
52	1,29/1,39	23,00/24,00	22,00/24,00	19,25/20,05	20,15/20,95	25,00/27,65	21,34/24,35	8,50/10,50	210,00/270,00
53									

Fuente : Mercado de A.R.A.P.O.R.C.

Elaboración : S.G. Porcino, Avicultura y otras Producciones Ganaderas.

**SEGUIMIENTO DE PRECIOS DEL CERDO IBÉRICO
LONJA DE EXTREMADURA
(AÑO 2005)**

SE MA NA	LECHON. 50 libras Eu/libra	MARRANI. 3 a 5 arrb. Eu/arroba	PRIMALES 6 a 9 arroba. Eu/arroba	CERDOS Piens. Intens. Eu/arroba	CERDOS Piens. Exten. Eu/arroba	CEBADOS Bellota Eu/arroba	CEBADOS Recebo Eu/arroba	CERDOS Desecho Eu/arroba	REPRO- DUCTORAS Eu/unidad
1	1,74/1,80	27,05/28,25	S/O	20,07/20,37	20,37/20,98	25,24/27,05	21,94/23,74	5,70/6,32	240,00/301,00
2	1,77/1,83	27,05/28,25	S/O	20,07/20,37	20,37/20,98	25,54/26,75	21,94/23,75	5,72/6,32	240,00/301,00
3	1,77/1,83	27,05/28,25	S/O	20,07/20,37	20,37/20,98	25,54/26,75	21,94/23,75	5,72/6,32	240,00/301,00
4	1,77/1,83	27,05/28,25	S/O	20,07/20,37	20,37/20,98	25,54/26,75	21,94/23,44	5,72/6,32	240,00/301,00
5	1,80/1,86	27,65/28,55	S/O	20,07/20,37	20,37/20,98	25,54/26,59	21,94/23,44	5,72/6,32	240,00/301,00
6	1,83/1,89	28,25/29,15	S/O	20,13/20,43	20,43/21,04	25,54/26,59	21,94/23,44	5,72/6,32	240,00/301,00
7	1,86/1,92	28,85/29,45	S/O	20,13/20,43	20,43/21,04	S/C	21,94/23,44	5,72/6,32	240,00/301,00
8	1,89/1,95	28,85/29,45	S/O	20,13/20,43	20,43/21,04	S/C	21,94/23,44	5,72/6,32	240,00/301,00
9	1,92/1,98	29,45/30,20	S/O	20,13/20,43	20,43/21,04	S/C	21,94/23,44	5,72/6,32	240,00/301,00
10	1,92/1,98	29,45/30,20	S/O	20,21/20,51	20,51/21,12	S/C	S/C	5,72/6,32	240,00/301,00
11	1,92/1,98	29,45/30,20	S/O	20,21/20,51	20,51/21,12	S/C	S/C	5,72/6,32	240,00/301,00
12	1,92/1,98	29,45/30,20	S/O	20,25/20,55	20,55/21,16	S/C	S/C	5,72/6,32	240,00/301,00
13	1,92/1,98	29,45/30,20	S/O	20,25/20,55	20,55/21,16	S/C	S/C	5,72/6,32	240,00/301,00
14	1,92/1,98	29,45/30,65	S/O	20,25/20,55	20,55/21,16	S/C	S/C		240,00/301,00
15	1,92/1,98	29,45/30,65	S/O	20,25/20,55	20,55/21,16	S/C	S/C		240,00/301,00
16	1,92/1,98	29,45/30,65	S/O	20,25/20,55	20,55/21,16	S/C	S/C		240,00/301,00
17	1,92/1,98	29,45/30,65	S/O	20,25/20,55	20,55/21,16	S/C	S/C		240,00/301,00
18	1,92/1,98	29,45/30,65	S/O	20,13/20,43	20,43/21,04	S/C	S/C		240,00/301,00
19	1,87/1,93	29,45/30,65	S/O	19,60/19,90	19,90/20,51	S/C	S/C		240,00/301,00
20	1,87/1,93	29,45/30,65	S/O	19,60/19,90	19,90/20,51	S/C	S/C		240,00/301,00
21	1,80/1,86	28,25/29,45	S/O	19,23/19,53	19,53/20,13	S/C	S/C		240,00/301,00
22	1,71/1,80	27,65/28,85	S/O	18,63/19,23	19,23/19,83	S/C	S/C		240,00/301,00
23	1,56/1,65	S/O	S/O	18,18/18,84	18,84/19,44	S/C	S/C		240,00/301,00
24	1,41/1,53	S/O	S/O	17,82/18,48	18,48/19,08	S/C	S/C		240,00/301,00
25	1,35/1,47	S/O	S/O	17,64/18,30	18,30/18,90	S/C	S/C		240,00/301,00
26	1,35/1,47	S/O	S/O	17,64/18,30	18,30/18,90	S/C	S/C		240,00/301,00
27	1,35/1,47	S/O	S/O	17,64/18,30	18,30/18,90	S/C	S/C		240,00/301,00
28	1,35/1,47	S/O	S/O	17,64/18,30	18,30/18,90	S/C	S/C		240,00/301,00
29	1,35/1,47	S/O	S/O	17,71/18,37	18,37/18,97	S/C	S/C		240,00/301,00
30	1,35/1,47	S/O	S/O	17,86/18,52	18,52/19,12	S/C	S/C		240,00/301,00
31	1,35/1,47	S/O	S/O	17,86/18,52	18,52/19,12	S/C	S/C		240,00/301,00
32	1,38/1,50	S/O	S/C	18,03/18,63	18,63/19,23	S/O	S/O		240,00/301,00
33	1,38/1,50	S/O	S/C	18,09/18,69	18,69/19,29	S/O	S/O		240,00/301,00
34	1,44/1,50	24,04/25,24	S/C	18,09/18,69	18,69/19,29	S/O	S/O		240,00/301,00
35	1,44/1,50	24,04/25,24	S/C	18,09/18,69	18,69/19,29	S/O	S/O		240,00/301,00
36	1,44/1,50	24,04/25,24	23,14/25,54	18,18/18,78	18,78/19,38	S/O	S/O		240,00/301,00
37	1,44/1,50	24,04/25,24	23,14/25,54	18,30/18,90	18,90/19,50	S/O	S/O		240,00/301,00
38	1,44/1,50	24,04/25,24	23,74/25,54	18,40/19,00	19,00/19,60	S/O	S/O		240,00/301,00
39	1,44/1,50	24,04/25,24	23,74/25,54	18,40/19,00	19,00/19,60	S/O	S/O		240,00/301,00
40	1,44/1,50	24,04/25,24	23,74/25,54	18,49/19,08	19,08/19,68	S/O	S/O		240,00/301,00
41	1,44/1,50	24,04/25,24	23,74/25,54	18,59/19,18	19,18/19,75	S/O	S/O		240,00/301,00
42	1,41/1,47	24,04/25,24	23,74/25,54	18,63/19,23	19,23/19,83	S/O	S/O		240,00/301,00
43	1,38/1,44	23,74/24,64	23,44/24,94	18,63/19,23	19,23/19,83	S/O	S/O		240,00/301,00
44	1,38/1,44	23,74/24,64	22,84/24,64	18,72/19,32	19,32/19,92	S/O	S/O		240,00/301,00
45	1,38/1,44	23,74/24,64	22,84/24,64	18,87/19,47	19,47/20,07	S/O	S/O		240,00/301,00
46	1,38/1,44	23,74/24,64	22,84/24,64	19,02/19,62	19,62/20,22	S/O	S/O		240,00/301,00
47	1,38/1,44	23,74/24,64	22,84/24,64	19,17/19,77	19,77/20,37	25,39/27,75	S/O		240,00/301,00
48	1,38/1,44	23,74/24,64	22,84/24,64	19,23/19,83	19,83/20,43	25,84/27,65	S/O		240,00/301,00
49	1,38/1,44	23,74/24,64	22,84/24,64	19,23/19,83	19,83/20,43	25,84/27,65	S/O		240,00/301,00
50	1,41/1,47	23,74/24,64	22,84/24,64	19,23/19,83	19,83/20,43	25,84/27,65	S/O		240,00/301,00
51	1,46/1,51	24,04/24,94	S/C	19,35/19,95	19,95/20,55	26,29/27,65	S/C		240,00/301,00
52	1,49/1,55	24,34/25,24	S/C	19,35/19,95	19,95/20,55	26,29/27,65	S/C		240,00/301,00
53									

Fuente : Mercado de A.R.A.P.O.R.C.

Elaboración : S.G. Porcino, Avicultura y otras Producciones Ganaderas.

S/O = Sin operación; S/C = Sin cotización.

SEGUIMIENTO DE PRECIOS DEL CERDO IBERICO
LONJA DE SALAMANCA
(AÑO 2005)

S/C = Sin cotización.

SE MA NA	PIENSO de 150 kgs Eu/kg vivo	RECEBO 150 kg Ext. Eu/kg vivo	LECHONES hast. 23 kgs Eu/kg vivo	MARRANOS 30 a 60 kgs Eu/kg vivo	PRIMALES 60 a 90 kgs Eu/kg vivo	RECEBO en Eu/kg vivo	BELLOTA en Eu/kg vivo	REPRO- DUCTORAS Eu/unidad
1	1,74/1,80	1,80/1,86	3,60/3,72	2,63/2,75	2,20/2,32	1,93/2,10	2,20/2,45	220,25/340,45
2	1,74/1,80	1,80/1,86	3,72/3,84	2,66/2,78	2,20/2,32	1,93/2,10	2,20/2,45	220,25/340,45
3	1,74/1,80	1,80/1,86	3,78/3,90	2,66/2,78	2,20/2,32	1,93/2,10	2,20/2,45	220,25/340,45
4	1,74/1,80	1,80/1,86	3,84/3,96	2,69/2,81	2,20/2,32	1,93/2,10	2,20/2,45	220,25/340,45
5	1,74/1,80	1,80/1,86	3,84/3,96	2,69/2,81	2,20/2,32	1,93/2,10	2,20/2,45	220,25/340,45
6	1,74/1,80	1,80/1,86	3,90/4,02	2,72/2,84	2,20/2,32	1,93/2,10	2,20/2,45	220,25/340,45
7	1,74/1,80	1,80/1,86	3,90/4,02	2,72/2,84	2,20/2,32	1,93/2,10	2,20/2,45	220,25/340,45
8	1,74/1,80	1,80/1,86	3,96/4,08	2,75/2,87	2,20/2,32	1,93/2,10	S/C	220,25/340,45
9	1,74/1,80	1,80/1,86	4,06/4,18	2,80/2,92	2,20/2,32	S/C	S/C	220,25/340,45
10	1,74/1,80	1,80/1,86	4,12/4,24	2,83/2,95	2,20/2,32	S/C	S/C	220,25/340,45
11	1,75/1,81	1,81/1,87	4,15/4,27	2,83/2,95	2,20/2,32	S/C	S/C	220,25/340,45
12	1,75/1,81	1,81/1,87	4,15/4,27	2,83/2,95	2,20/2,32	S/C	S/C	220,25/340,45
13	1,76/1,82	1,82/1,88	4,17/4,29	2,85/2,97	2,22/2,34	S/C	S/C	220,25/340,45
14	1,76/1,82	1,82/1,88	4,17/4,29	2,85/2,97	2,22/2,34	S/C	S/C	220,25/340,45
15	1,76/1,82	1,82/1,88	4,17/4,29	2,85/2,97	2,22/2,34	S/C	S/C	220,25/340,45
16	1,78/1,84	1,84/1,90	4,17/4,29	2,85/2,97	2,22/2,34	S/C	S/C	220,25/340,45
17	1,78/1,84	1,84/1,90	4,17/4,29	2,85/2,97	2,22/2,34	S/C	S/C	220,25/340,45
18	1,78/1,84	1,84/1,90	4,17/4,29	2,85/2,97	2,22/2,34	S/C	S/C	220,25/340,45
19	1,76/1,82	1,82/1,88	4,17/4,29	2,85/2,97	2,22/2,34	S/C	S/C	220,25/340,45
20	1,76/1,82	1,82/1,88	4,17/4,29	2,85/2,97	2,22/2,34	S/C	S/C	220,25/340,45
21	1,70/1,76	1,76/1,82	3,87/3,99	2,65/2,77	2,02/2,14	S/C	S/C	220,25/340,45
22	1,64/1,70	1,70/1,76	3,57/3,69	2,45/2,57	1,92/2,04	S/C	S/C	220,25/340,45
23	1,59/1,65	1,65/1,71	3,17/3,29	2,33/2,45	1,83/1,95	S/C	S/C	220,25/340,45
24	1,54/1,60	1,60/1,66	2,77/2,89	2,18/2,30	1,77/1,89	S/C	S/C	220,25/340,45
25	1,53/1,59	1,59/1,65	2,65/2,77	2,18/2,30	1,77/1,89	S/C	S/C	220,25/340,45
26	1,51/1,57	1,57/1,63	2,55/2,67	2,12/2,24	1,74/1,86	S/C	S/C	220,25/340,45
27	1,51/1,57	1,57/1,63	2,55/2,67	2,12/2,24	1,74/1,86	S/C	S/C	220,25/340,45
28	1,51/1,57	1,57/1,63	2,55/2,67	2,12/2,24	1,74/1,86	S/C	S/C	220,25/340,45
29	1,51/1,57	1,57/1,63	2,55/2,67	2,12/2,24	1,74/1,86	S/C	S/C	220,25/340,45
30	1,51/1,57	1,57/1,63	2,55/2,67	2,12/2,24	1,74/1,86	S/C	S/C	220,25/340,45
31	1,52/1,58	1,58/1,64	2,55/2,67	2,12/2,24	1,74/1,86	S/C	S/C	220,25/340,45
32	1,52/1,58	1,58/1,64	2,55/2,67	2,12/2,24	1,74/1,86	S/C	S/C	220,25/340,45
33	1,54/1,60	1,60/1,66	2,75/2,87	2,18/2,30	1,77/1,89	S/C	S/C	220,25/340,45
34	1,54/1,60	1,60/1,66	2,75/2,87	2,18/2,30	1,77/1,89	S/C	S/C	220,25/340,45
35	1,54/1,60	1,60/1,66	2,75/2,87	2,18/2,30	1,77/1,89	S/C	S/C	220,25/340,45
36	1,54/1,60	1,60/1,66	2,75/2,87	2,18/2,30	1,77/1,89	S/C	S/C	220,25/340,45
37	1,54/1,60	1,60/1,66	2,75/2,87	2,18/2,30	1,77/1,89	S/C	S/C	220,25/340,45
38	1,57/1,63	1,63/1,69	2,83/2,95	2,18/2,30	1,82/1,94	S/C	S/C	220,25/340,45
39	1,57/1,63	1,63/1,69	2,83/2,95	2,18/2,30	1,82/1,94	S/C	S/C	220,25/340,45
40	1,57/1,63	1,63/1,69	2,83/2,95	2,18/2,30	1,82/1,94	S/C	S/C	220,25/340,45
41	1,59/1,65	1,65/1,71	2,83/2,95	2,18/2,30	1,82/1,94	S/C	S/C	220,25/340,45
42	1,59/1,65	1,65/1,71	2,83/2,95	2,18/2,30	1,82/1,94	S/C	S/C	220,25/340,45
43	1,60/1,66	1,66/1,72	2,83/2,95	2,18/2,30	1,82/1,94	S/C	S/C	220,25/340,45
44	1,60/1,66	1,66/1,72	2,83/2,95	2,18/2,30	1,82/1,94	S/C	S/C	220,25/340,45
45	1,62/1,68	1,68/1,74	2,83/2,95	2,18/2,30	1,82/1,94	S/C	S/C	220,25/340,45
46	1,62/1,68	1,68/1,74	2,83/2,95	2,18/2,30	1,82/1,94	S/C	S/C	220,25/340,45
47	1,62/1,68	1,68/1,74	2,83/2,95	2,18/2,30	1,82/1,94	S/C	S/C	220,25/340,45
48	1,62/1,68	1,68/1,74	2,83/2,95	2,18/2,30	1,82/1,94	S/C	S/C	220,25/340,45
49	1,66/1,72	1,72/1,78	2,83/2,95	2,18/2,30	1,82/1,94	1,89/2,19	2,28/2,46	220,25/340,45
50	1,66/1,72	1,72/1,78	2,83/2,95	2,18/2,30	1,82/1,94	1,89/2,19	2,28/2,46	220,25/340,45
51	1,67/1,73	1,73/1,79	2,88/3,00	2,18/2,30	1,82/1,94	1,89/2,19	2,28/2,46	220,25/340,45
52	1,68/1,74	1,74/1,80	2,91/3,03	2,18/2,30	1,82/1,94	1,89/2,19	2,28/2,46	220,25/340,45
53								

Fuente : LONJA PROVINCIAL AGROPECUARIA DE SALAMANCA.

Elaboración : S. G. Porcino, Avicultura y otras Producciones Ganaderas.